

GEMEINDE KIEDRICH

FLÄCHENNUTZUNGSPLANÄNDERUNG BAUHOF

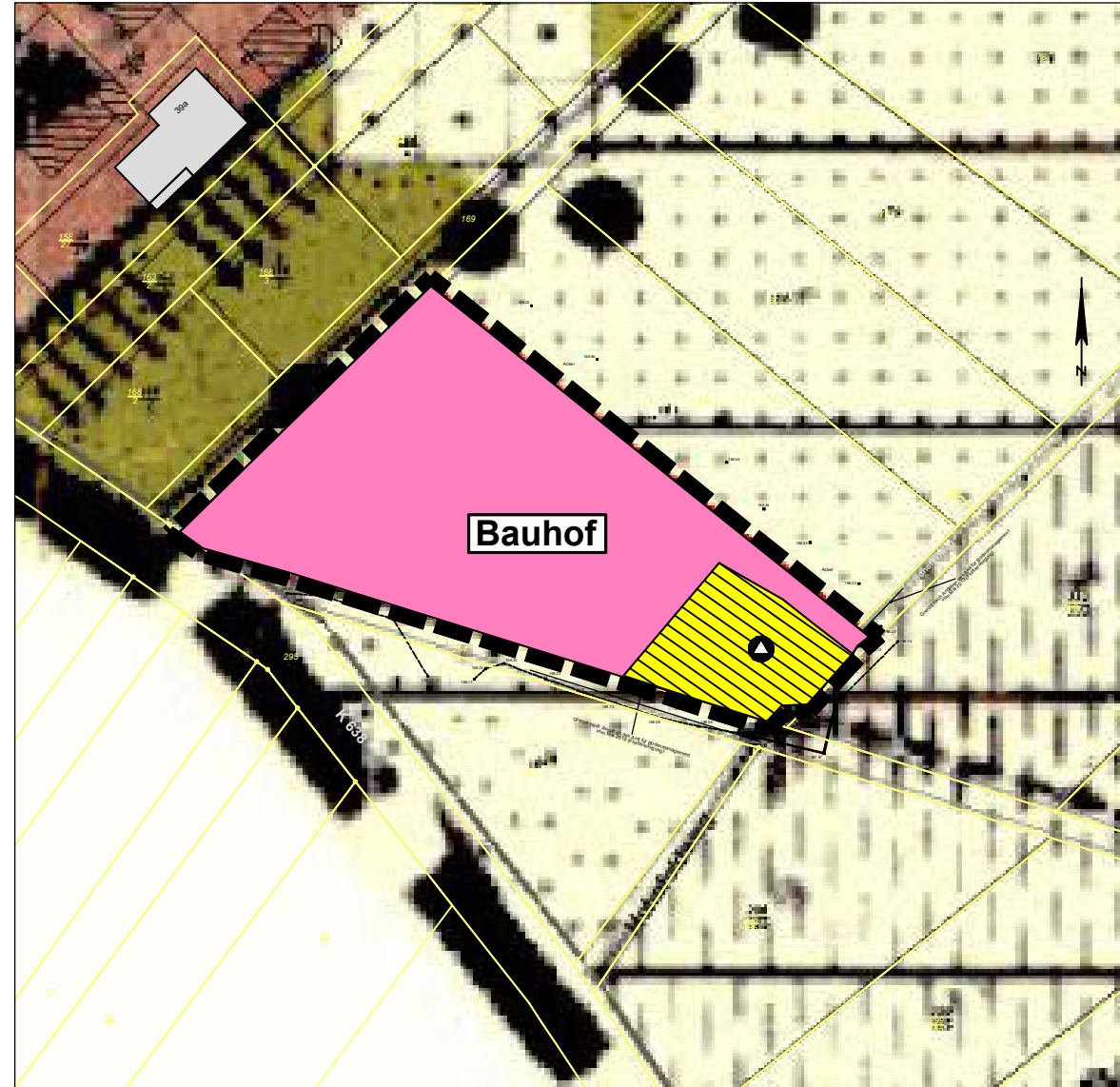

ART DER BAULICHEN NUTZUNG (§ 9 (1) Nr. 1 BauGB)



FLÄCHEN FÜR DEN GEMEINBEDARF (§ 9 (1) Nr. 5 BauGB)

BAUHOF

ZWECKBESTIMMUNG: BAUHOF

FLÄCHEN FÜR DIE ABFALLENTSORGUNG
(§ 9 (1) Nr. 14 BauGB)



ABFALL hier: Glascontainer und Grünschnittplatz

ÜBERSICHTSKARTE

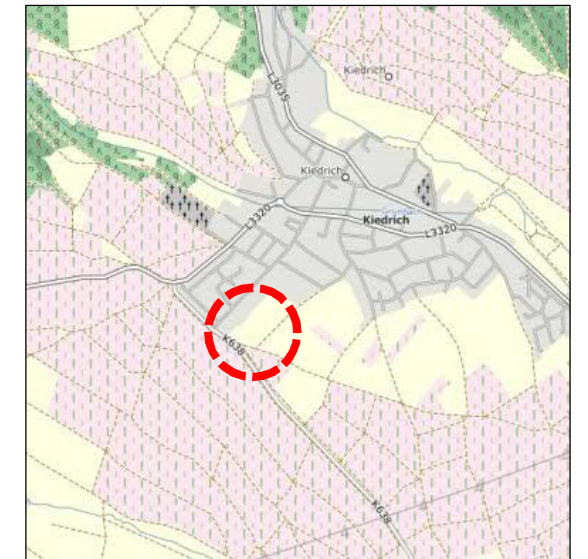

Ohne Maßstab

DATUM	ÄNDERUNG	BEARBEITER

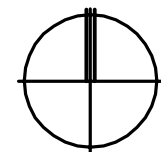

GEMEINDE KIEDRICH

FLÄCHENNUTZUNGSPLANÄNDERUNG BAUHOF

PROJEKT-NR. : 34.62
 PLAN-NR. : 4
 MASSSTAB : 1:1.000
 DATUM : 18.11.2024
 GRÖSSE : DIN A3
 BEARBEITER : TK

ENTWURF

PLANUNGSBÜRO
HENDEL + PARTNER

STÄDTBAU – UND LANDSCHAFTSARCHITEKTUR
FRIEDRICH-BERGIIUS-STRASSE 9 65203 WIESBADEN
TELEFON 0611.30 01 23